ITB China 专注于中国旅游市场的 B2B 贸易平台

线上平台：2021 年 11 月 8 日-12 月 31 日

Messe Berlin Shanghai

ITB CHINA The Market-place for China's Travel Industry

ITB ASIA ITB BERLIN ITB INDIA

新闻稿

ITB China 2021 线上平台今日正式开启！

- **近 2 个月的全新升级数字化体验，长达 50 天的在线互动周期**
- **汇集来自 50 多个国家的展商及 200 多家国内领先旅行社及旅游公司的买家企业**
- **强大合作伙伴阵容：温德姆酒店集团，欧洲旅游委员会，携程集团及美团等**
- **行业专家访谈邀请到来自国际旅游机构，全球目的地，旅行服务商，酒店住宿和会奖旅游领域的企业高管和专家**

柏林/上海，2021 年 11 月 8 日 — 今年的 ITB China 再次吸引了来自各国的参展商代表和优质买家，并带来了强大的合作伙伴阵容。第四届 ITB China 将以纯线上模式，为所有参会者提供一个全新的数字化平台，与全球行业同仁进行会晤、交流与分享最新资讯。ITB China 2021 线上平台将于 11 月 8 日开放至 12 月 31 日，提供长达 50 天的超长在线互动周期。

“经过团队连续数月的辛勤准备，我谨代表德国柏林国际展览有限公司自豪地宣布ITB China 2021线上平台正式开启。”**德国柏林国际展览有限公司 CEO Martin Ecknig 先生**说道，“本届ITB China将会首次以纯线上模式举行，我们量身定制的线上平台涵盖了行业所需的方方面面，并提供给我们的展商，买家和观众一个探索机遇、分享创意、探讨创新，共同展望行业美好未来的平台。”

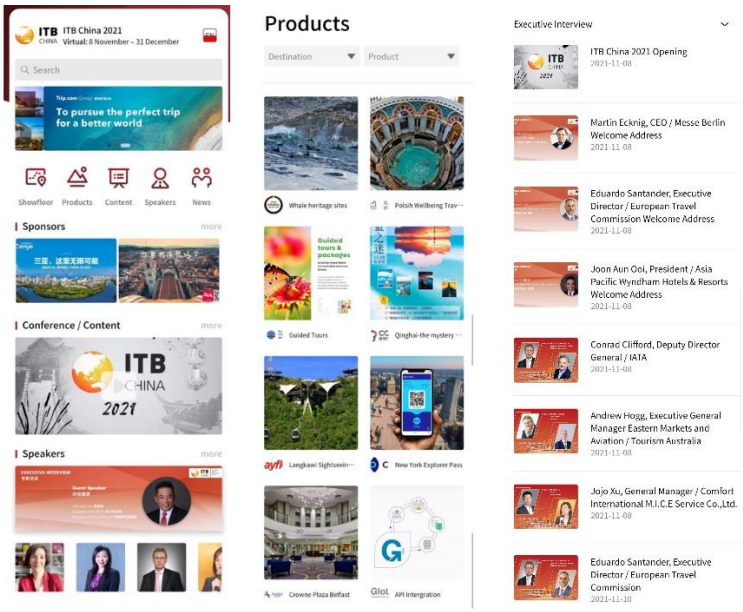

ITB China 2021 线上平台已开放，点击如下链接登录并观看开幕视频：http://wapp.itb-china.com。通过 ITB China 线上平台其更长的线上周期，

媒体联系人:

Messe Berlin GmbH
Emanuel Höger
新闻发言官及公关总监
Messe Berlin Group
Messedamm 22
14055 Berlin
www.messe-berlin.com
Twitter: @messedamm22

ITB China / ITB Berlin / ITB Asia / ITB India:
Julia Wegener
公关经理
T: +49 30 3038-2269
j.wegener@messe-berlin.de
www.messe-berlin.com

ITB China
Sherry Yu 俞佳君
市场经理
T: +86 21 8028 6039
sherry@itb-china.com
www.itb-china.com

公司信息

穆博展览（上海）有限公司
管理层: Dr. Martin Buck,
执行董事
4235 会德丰大厦,
静安区南京西路 1717 号
上海, 200040 中国

22e

参会者将有足够的时间拓展业务、发现商机，找到匹配自己业务的最新产品和服务。参会者可在线上平台的企业及产品名录查看来自 50 多个国家的最新产品展示，参展商与来自国内 200 多家领先旅行社和旅游企业中的精选匹配买家代表进行会晤及交流。

作为此次展会的战略合作伙伴，**欧洲旅游委员会**将带来强大展出阵容，在线上平台宣传欧洲目的地及旅游资源，包括：阿尔兹和北唐自治市议会，阿玛旅游局、奥地利国家旅游局、贝尔法斯特旅游局、保加利亚旅游局、克罗地亚国家旅游局、捷克旅游局、北欧旅游局（丹麦和挪威）、爱沙尼亚旅游局、法国旅游发展署、德国国家旅游局、爱尔兰旅游局、摩纳哥公国旅游与会议管理局、荷兰国家旅游会议促进局、北爱尔兰旅游局、波兰旅游局、葡萄牙旅游局、德国萨克森州旅游局、塞尔维亚国家旅游局以及萨格勒布旅游局等。

其他参展的欧洲旅游目的地还包括：汉堡旅游局、意大利国家旅游局、马耳他旅游局、西班牙国家旅游局、瑞士国家旅游局、特斯普罗蒂亚、土耳其大使馆文化宣传处和英国旅游局等。

来自**其他国家及地区的旅游目的地还**包括：本届展会的官方海岛旅游合作伙伴马尔代夫旅游局、阿布扎比会议展览局、澳大利亚旅游局、斐济旅游局、以色列国家旅游部、洛杉矶会议及旅游局、新西兰旅游局、槟城旅游局、卡塔尔旅游局、砂拉越会议局/旅游局、沙特旅游局、南非旅游局，三亚市旅游推广局、沈阳市文化旅游和广播电视局、陕西省文化和旅游厅、大溪地旅游局和巴哈马旅游局等。

另外，各大**酒店集团**和 **OTA** 也将在 ITB China 2021 展示其产 品和服务，其中包括：今年的官方酒店合作伙伴温德姆酒店集团、官方旅行服务商携程集团、官方 OTA 美团、万豪国际集团、泛太平洋酒店集团、新世界酒店及度假村、锦江国际、瑞士瑞斯丽酒店管理集团、仕丹德酒店、日本东急酒店集团、Andras House 酒店集团、MHL 酒店集团、亚洲旅行旅馆有限公司、阿代尔庄园、爱尔兰家庭旅馆、都柏林城北酒店、卢浮酒店集团、PARKROYAL 和 Só 酒店集团等。

对**交通出行**、**旅游科技**和**地接社**感兴趣的观众，将可以在本届 ITB China 上关注这些领域的最新产品展示。目前已确认的参展商包括：曼谷航空股份有限公司、斐济航空、波兰航空公司、瑞士国际航空公司、塔林客诗丽雅游轮、海达路德游轮、道旅科技、Downtown East、航班管家、Hotelbeds、德比软件、程多多商旅、上海游禧信息技术有限公司、世界动物保护协会、Edge at Hudson Yards New York、沟壑之旅、株式会社 JUMBO TOURS 和 Nium 等。

此外，线上平台还为行业观众提供精彩丰富的论坛内容和专家观点，聚焦行业当下热门话题和未来趋势，例如精心策划的一对一行业专家访谈，邀请到来自国际旅游机构，全球目的地，旅行服务商，酒店住宿和会奖旅游领域的企业高管和专家，畅谈其对中国旅游业的最新洞察。采访视频将从 11 月 8 日起陆续发布于 ITB China 线上平台。观众可通过网站查看相关日程： http://www.itb-china.com/cn/virtual-sessions/

展商可通过注册【线上名录】免费发布企业信息于 ITB China 线上平台，点击此处即刻报名。更多信息请发送邮件至：exhibitor@itb-china.com

关于 ITB China 和 ITB China 论坛

ITB China 2021 将调整为纯线上模式举行，线上平台将于 11 月 8 日开放，至 12 月 31 日截止。由环球旅讯联合主办(www.traveldaily.cn)。

更多详情请登陆 www.itb-china.com

关注官方微信号 (Wechat ID: ITB-CN)

关注 ITB 中国领英网页 LinkedIn.

关注 ITB 中国 Facebook 网页 Facebook

您也可以通过访问我们的网站在新闻媒体栏内下载官方新闻稿 www.itb-china.com